Postal 12.pdf 1 20/07/18 16:00

25 ANIVERSARIO

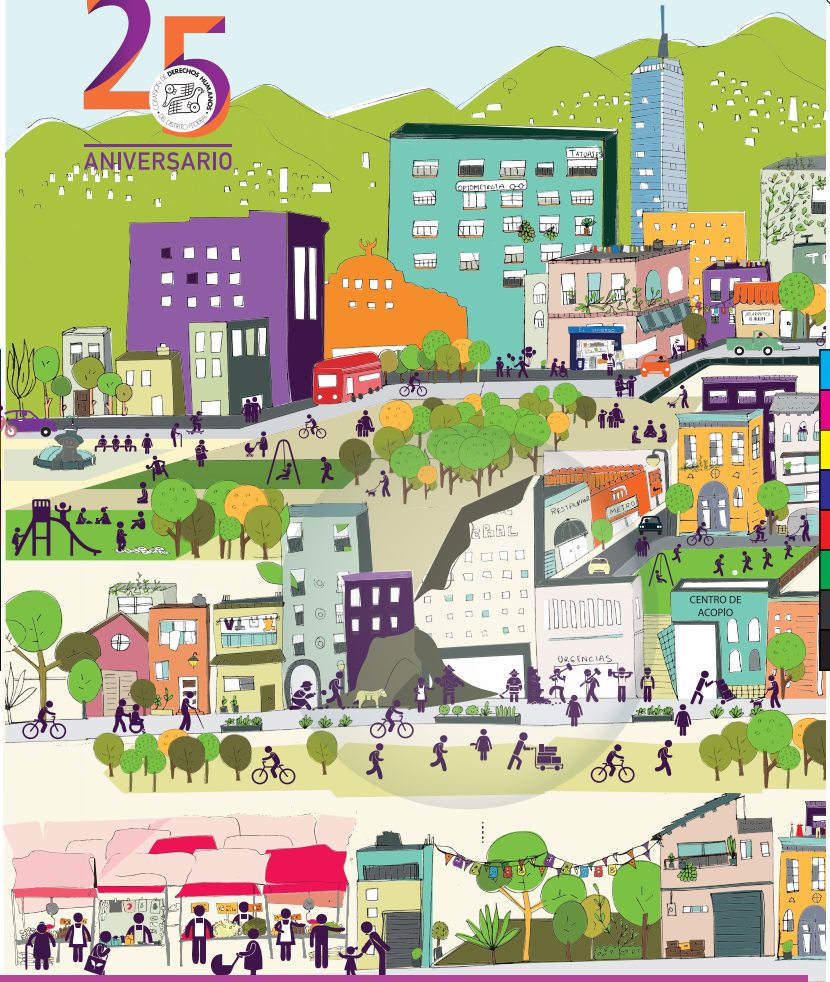

¡En una ciudad de derechos, deben existir políticas de prevención, atención y resiliencia ante fenómenos naturales!

Prevención de riesgos y desastres

Para garantizar los derechos humanos de las personas, deben diseñarse políticas de prevención de conflictos y fenómenos naturales, que busquen reducir los riesgos y aumentar la resiliencia de las ciudades.

Ilustración y diseño: Gladys López Rojas/CDHDF.

Se agradece a la Secretaría de Ciencia, Tecnología e Innovación de la Ciudad de México, por su apoyo para la elaboración e impresión de este material en el marco del proyecto "La evolución de la política urbana en la Ciudad de México y sus efectos en la calidad de vida de la población: Investigación e intercambio académico para la generación de políticas públicas con enfoque en Derechos Humanos".

CDMX
CIUDAD DE MÉXICO

SECITI

Postal 12.pdf 2 20/07/18 16:00